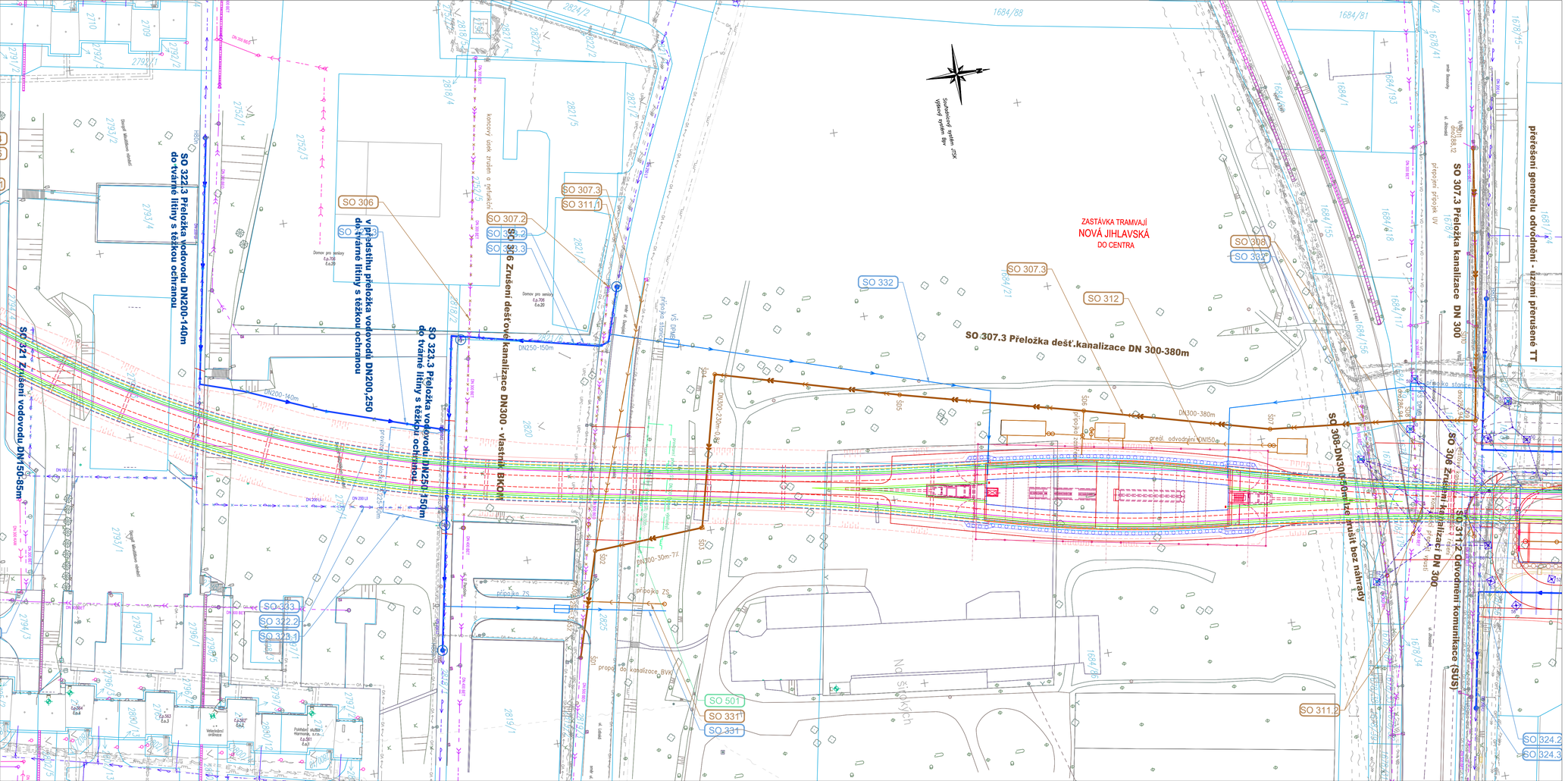

LEGENDA

- stávající kanalizace
- stávající dešťová kanalizace
- stávající vodovod
- rušená kanalizace
- rušená dešťová kanalizace
- rušený vodovod
- nová kanalizace
- nová dešťová kanalizace
- přípojka kanalizace
- nový vodovod
- přípojka vodovodu

ZAPRACOVÁNÍ PŘIPOMÍNEK 03/2017

1.	Zapracování připomínek BVK a FNB	11.2016	Janoutová	
2.	Zapracování připomínek BKOM	leden 2017	Janoutová	
Změna:	Název změny:	Datum:	Provedl:	Podpis:

OBJEDNATEL:
Statutární město Brno
Dominikánské nám. 1
601 67 Brno

KOORDINÁTOR:
Dopravní podnik města Brna a.s.
Hlinky 64/151
603 00 Brno

Sdružení "MP + MCO - TT z Osově ke Kampusu MU", člen sdružení:
MORAVIA CONSULT Olomouc a.s.
Legionářská 1058/8, 779 00 Olomouc
tel.: +420 585 570 444
www.moravia.cz

METROPROJEKT Praha a.s.
nám. I. P. Pavlova 2/1786
120 00 Praha 2
generální ředitel: Ing. David Krása
tel.: +420 296 154 105
www.metroprojekt.cz
info@metroprojekt.cz

Souprava číslo:

HIP: Ing. Petr Vyskočil
tel.: 296 154 153
Stupeň: DUR

Název a účel díla:
PRODLOUŽENÍ TT Z OSOVÉ KE KAMPUSU MU V BOHUNICÍCH - 1. ETAPA

Zpracovatelský útvar: S80 tel.: 296 154 400
Vedoucí útvaru: Ing. Jakub Huml

Název části díla:
Výkresová dokumentace 300 Vodohospodářské objekty
D. D.4

Odpovědný projektant: Ing. Lenka Janoutová
Vypracoval: Ing. Lenka Janoutová

Název přílohy:
Situace 2.díl

Změna: -
Číslo příl.: 003

Skart. znak: V20/2037 Datum: 09/2016
Počet formátů: 8xA4 Měřítko: 1:500 IČO: 15 6733 001 04 04 00